

ELABORATO NR. 4 - INQUADRAMENTO DELL'AREA E DELL'INTERVENTO

Comune Curinga - Frazione di Acconia
Foglio 25 Particella 1258-1262

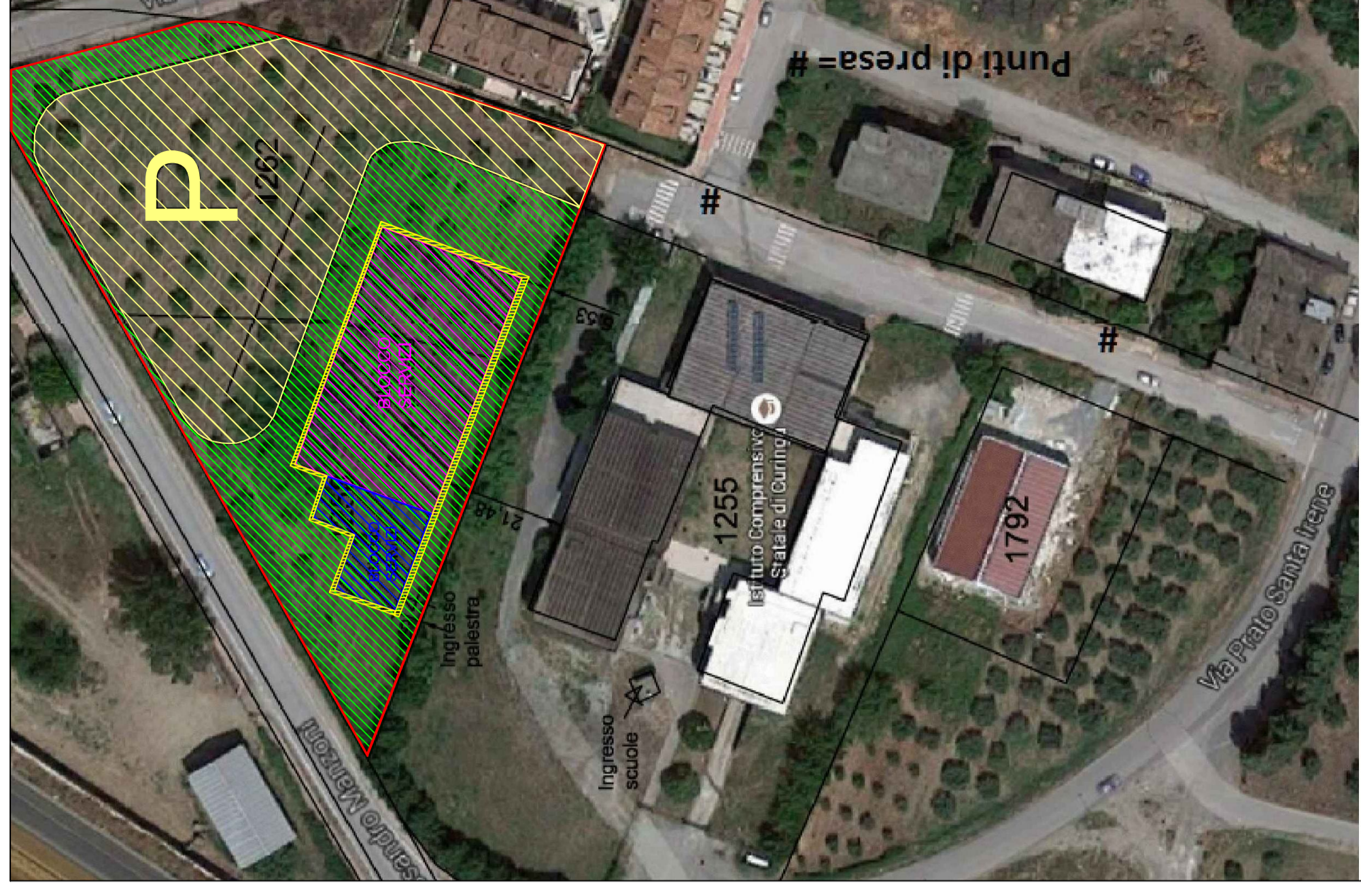
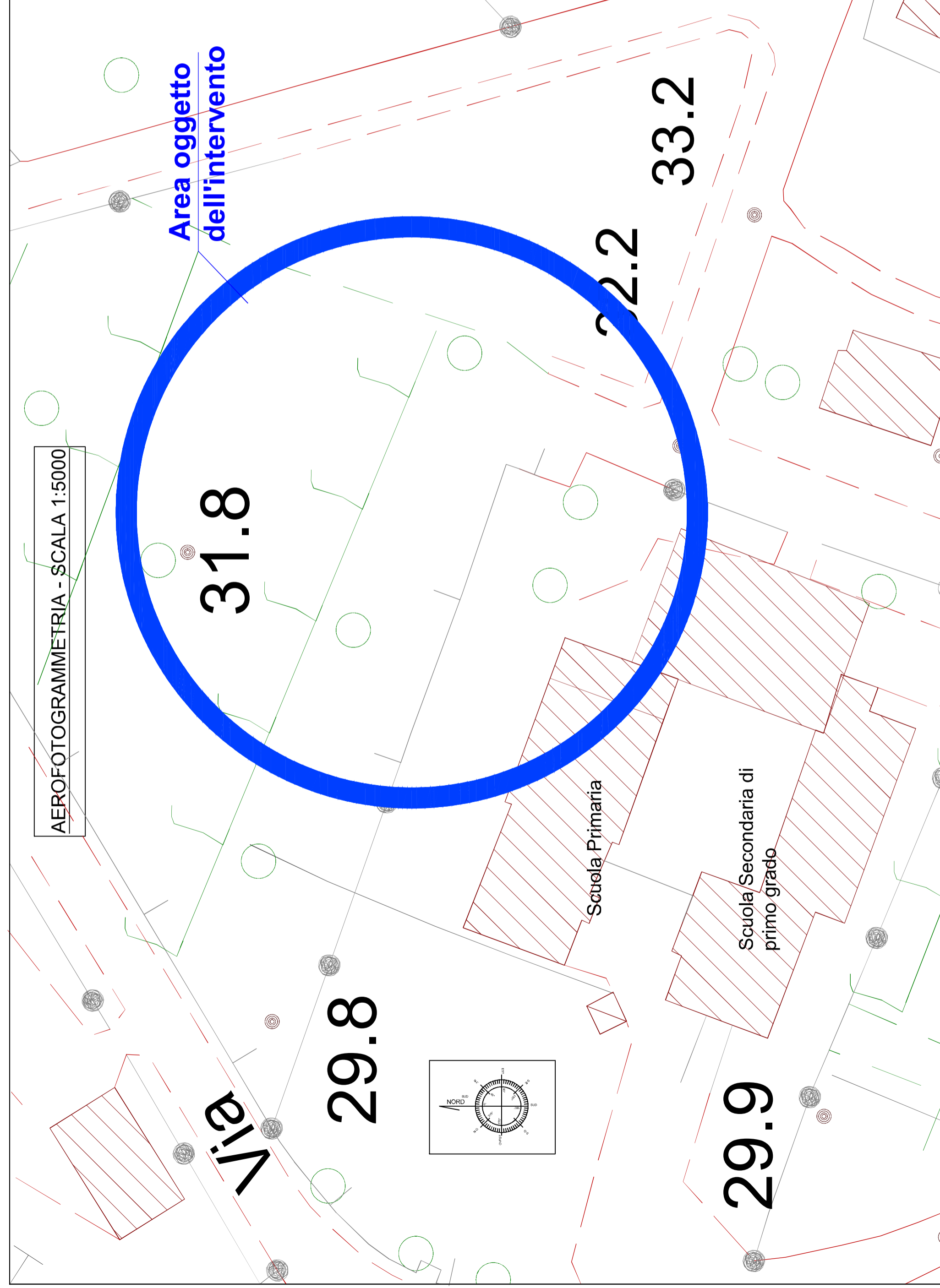

Studio
Tecnico

INGEGNERIA
ARCHITETTURA
PIANIFICAZIONE
URBANISTICA

Via S. Bernadette 19
Lamezia Terme
Tel. 0968/25945

DOTT. ING.
Aldo Cristiano

Allegato

4

Comune di:

- CURINGA (CZ) -

- PROGETTO ESECUTIVO -

- INQUADRAMENTO TERRITORIALE E
DELL'AREA DI INTERVENTO

COMMITTENTE:

Comune di Curinga

Bollo Protocollo

Data

Disegno

Scala

TITOLO:

PALESTRA POLIVALENTE
AL SERVIZIO DEL PLESSO
SCOLASTICO
CURINGA (CZ)